

PLANTA BAIXA - COMPLETO / PRETENDIDO

Esc: 1/50

Area: 240,00 m2

TABELA DE ESQUADRIAS							
COD	TIPO	LARGURA	ALTURA	PARAPEITO	MATERIAL	QTD	ÁREA uni (m²)
J1	Janela de correr 4 folhas	150	120	90	Vidro Temperado	2	2,70
J2	Janela máximo-ar	60	50	160	Vidro Temperado	2	0,30
J2	Janela veneziana	300	100	250	Vidro Temperado	4	3,00
P1	Porta de abrir	80	210	-	Aluminio e Vidro	1	1,68
P2	Porta de abrir	90	210	-	Madeira chapeada	1	1,89
PE	Portão de Elevação	540	400	-	Alumínio	1	21,60

LEGENDA ALVENARIAS	
	EXISTENTE (H=300cm)
	A AMPLIAR

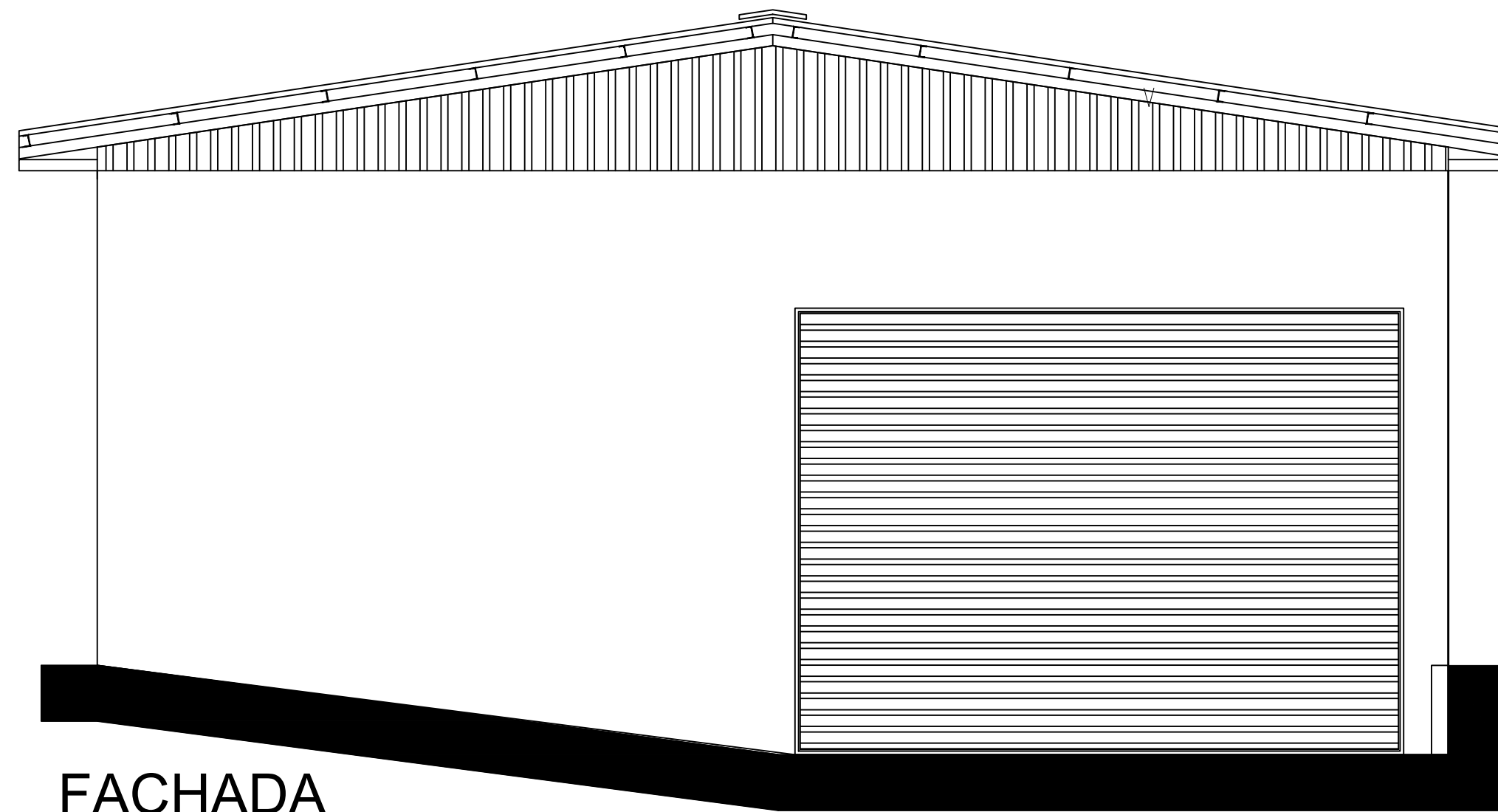

FACHADA

Esc: 1/50

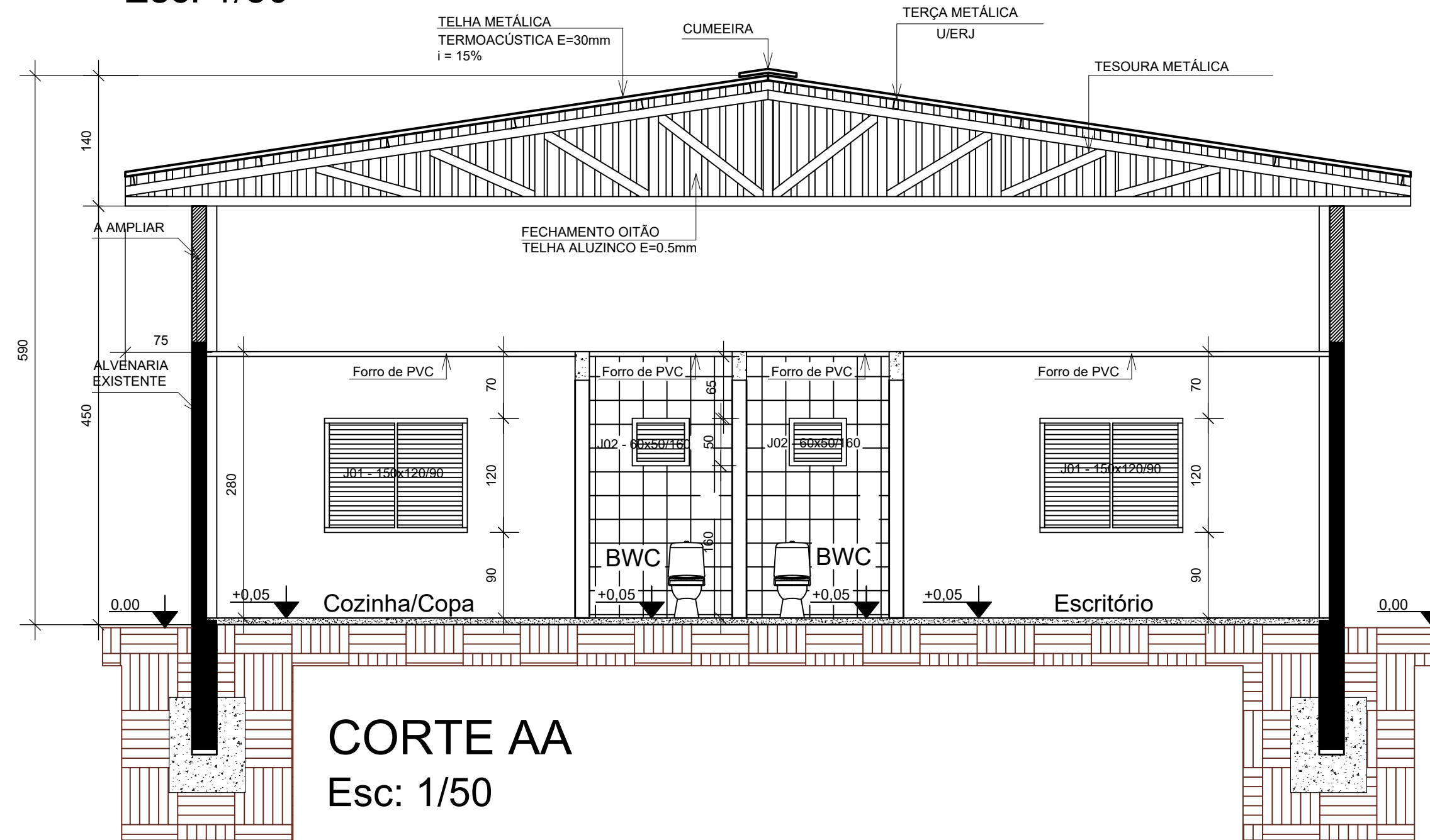

CORTE AA

Esc: 1/50

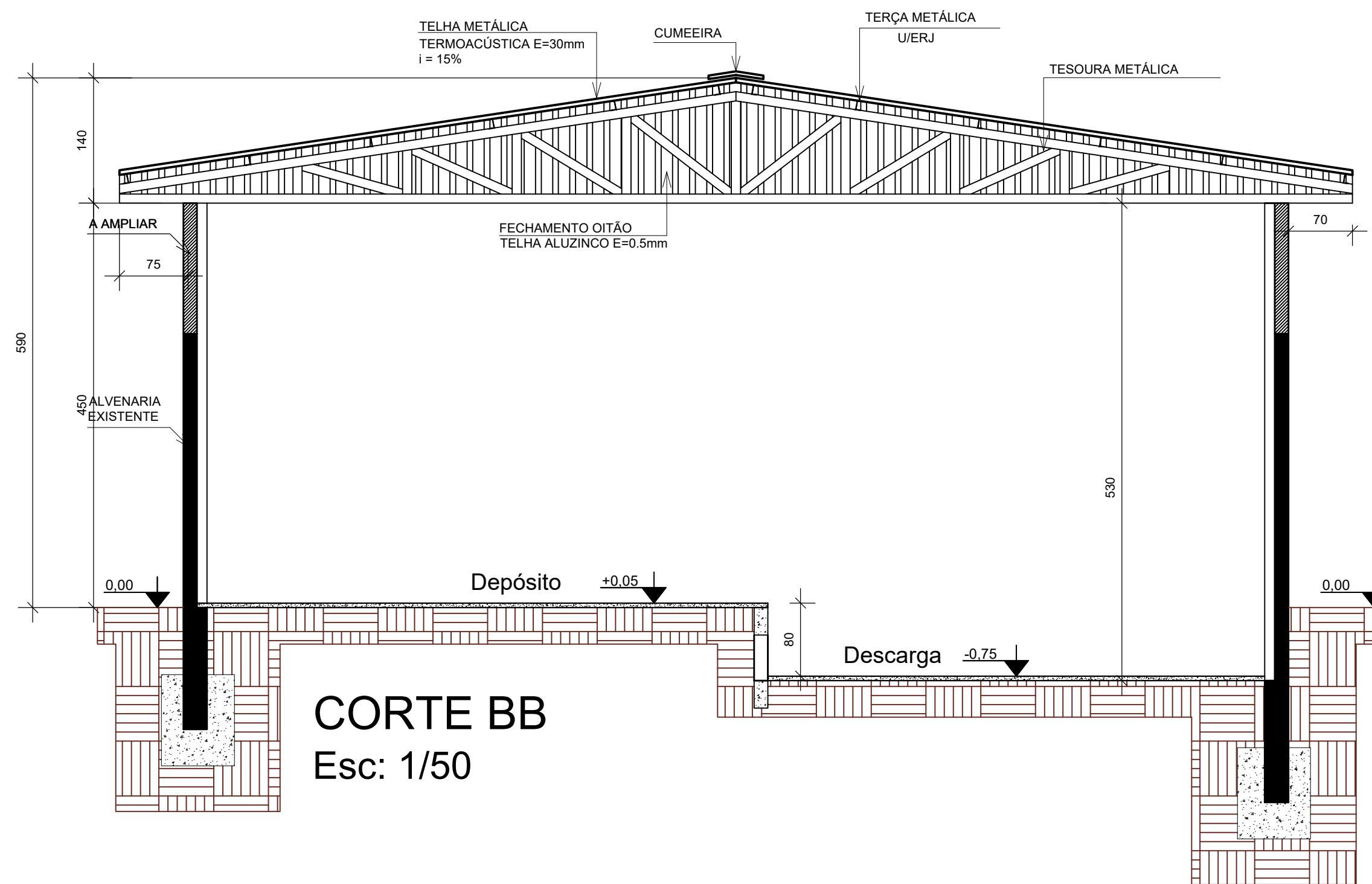

CORTE BB

Esc: 1/50

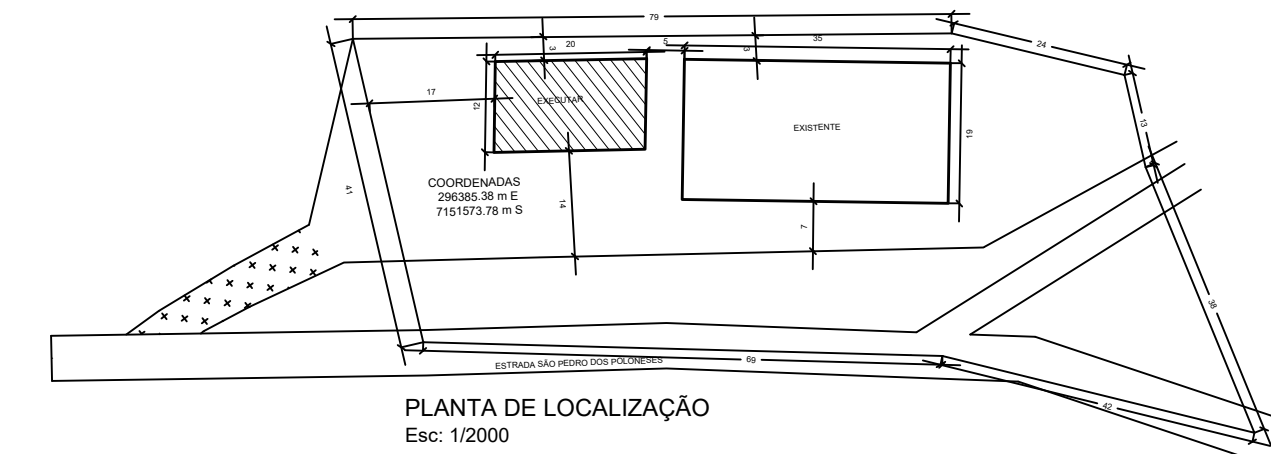

PREFEITURA MUNICIPAL

Administração 2021 / 2024

ADMINISTRAÇÃO	RESP. TÉCNICO	01/01	
		ARQUITETÔNICO	
OBRA	REFORMA DE BARRAÇÃO PRÉ-MOLDADO	240,00 m²	
		JANEIRO / 2024	
LOCAL	ESTRADA SÃO PEDRO DOS POLONESES - RURAL	INDICADA	
		PARANÁ	

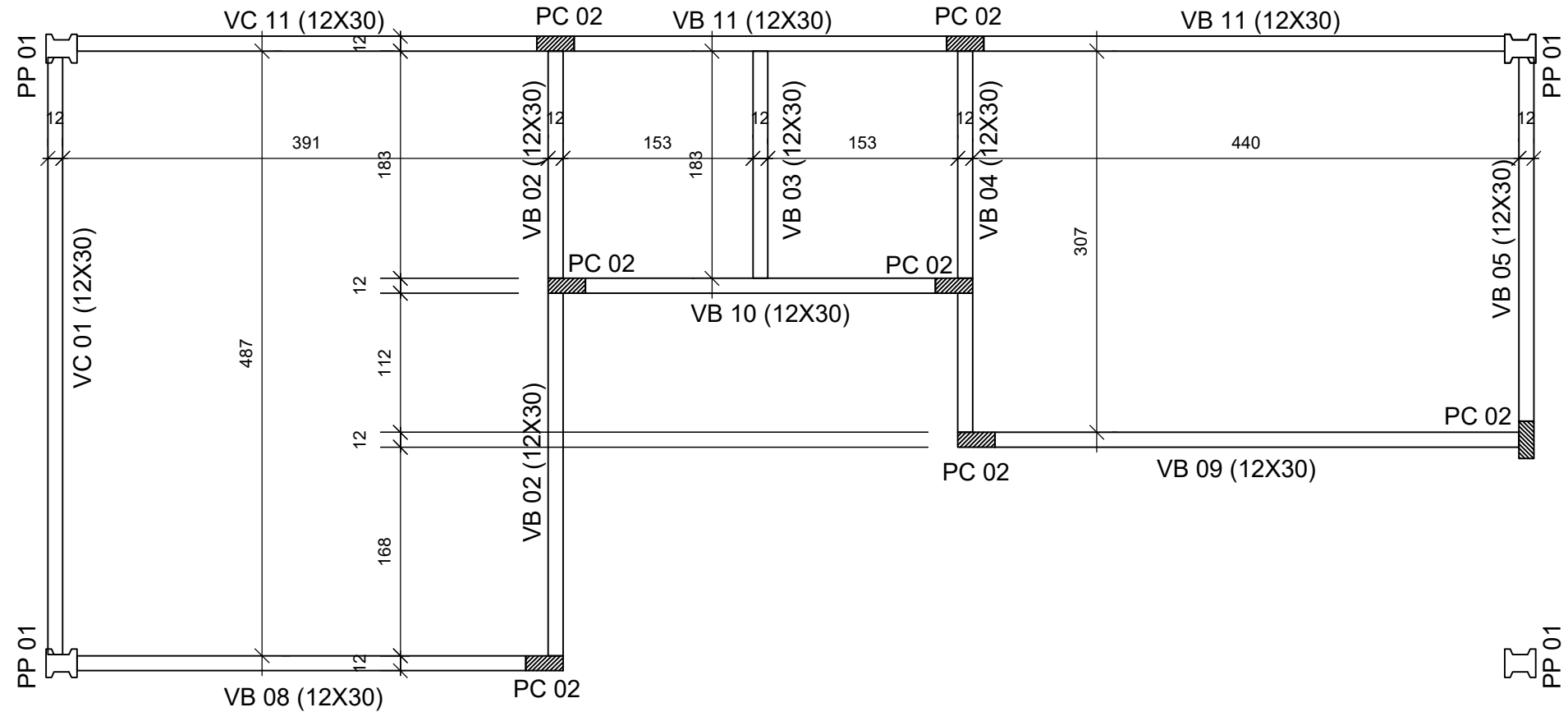

PP 01

PP 01

PP 01

PC 01

PP 01

PP 01

PP 02

PP 02

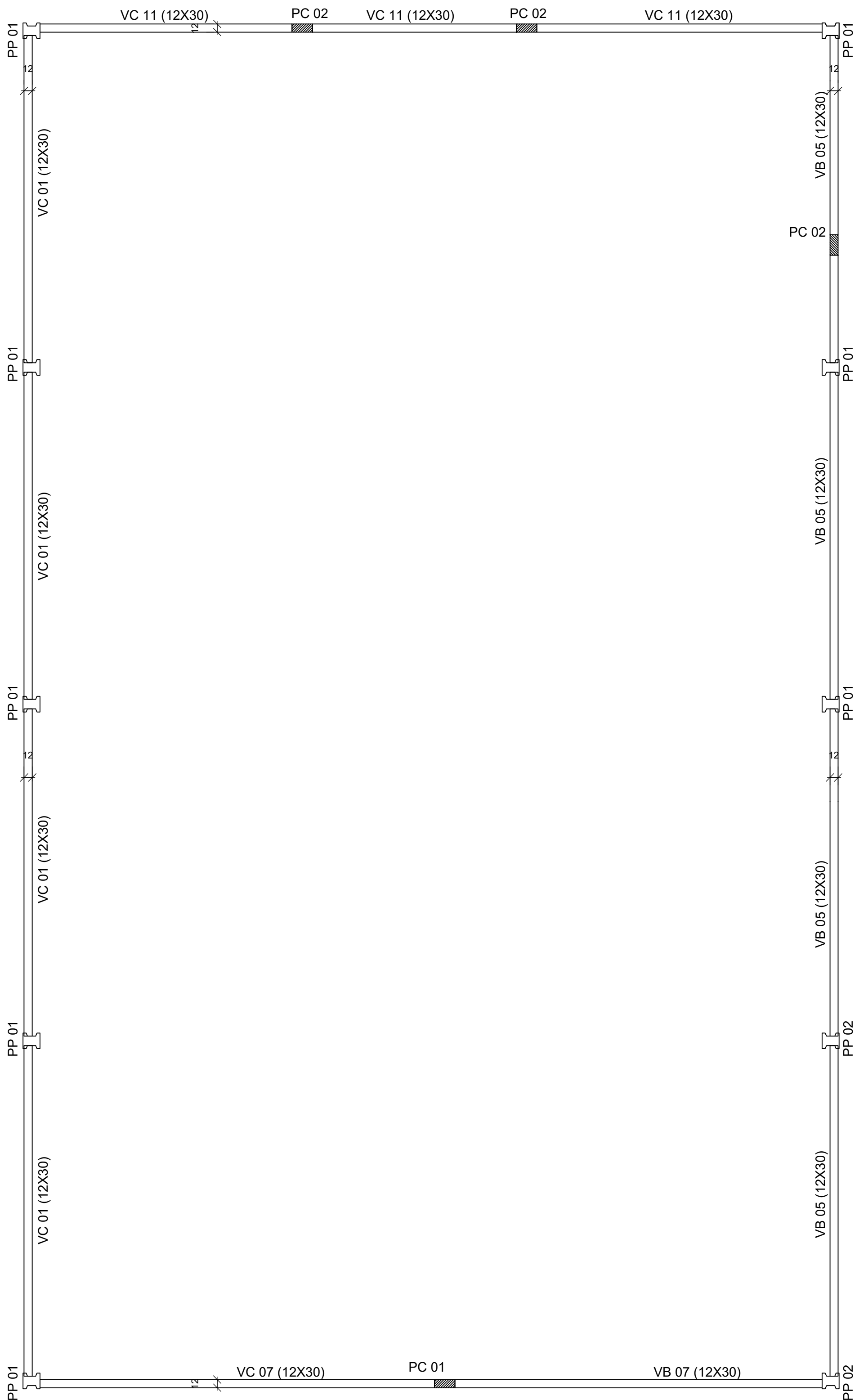

PLANTA BAIXA - VIGA CINTA

Esc: 1/50
Nivel: 4,50

PLANTA BAIXA - VIGA CINTA

Esc: 1/50
Nivel: 2,80

Legenda		
PP		PILAR PRÉ-MOLDADO
PC		PILAR DE CONCRETO MOLDADO INLOCO
		PILAR JÁ EXECUTADO À EXECUTAR

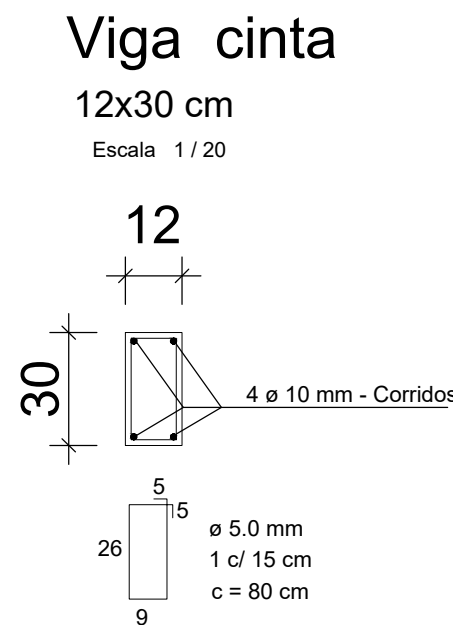

RESUMO DO AÇO VIGAS CINTA			
AÇO	DIAM	C.TOTAL (m)	PESO (kg)
CA50	10.0	256.00	157.95
CA60	5.0	1365.30	210.48
PESO TOTAL			
CA50		157.95	
CA60		210.48	

Concreto (C-25) = 2.30 m³
Forma = 46.10 m²

Pilares

ESC 1:20

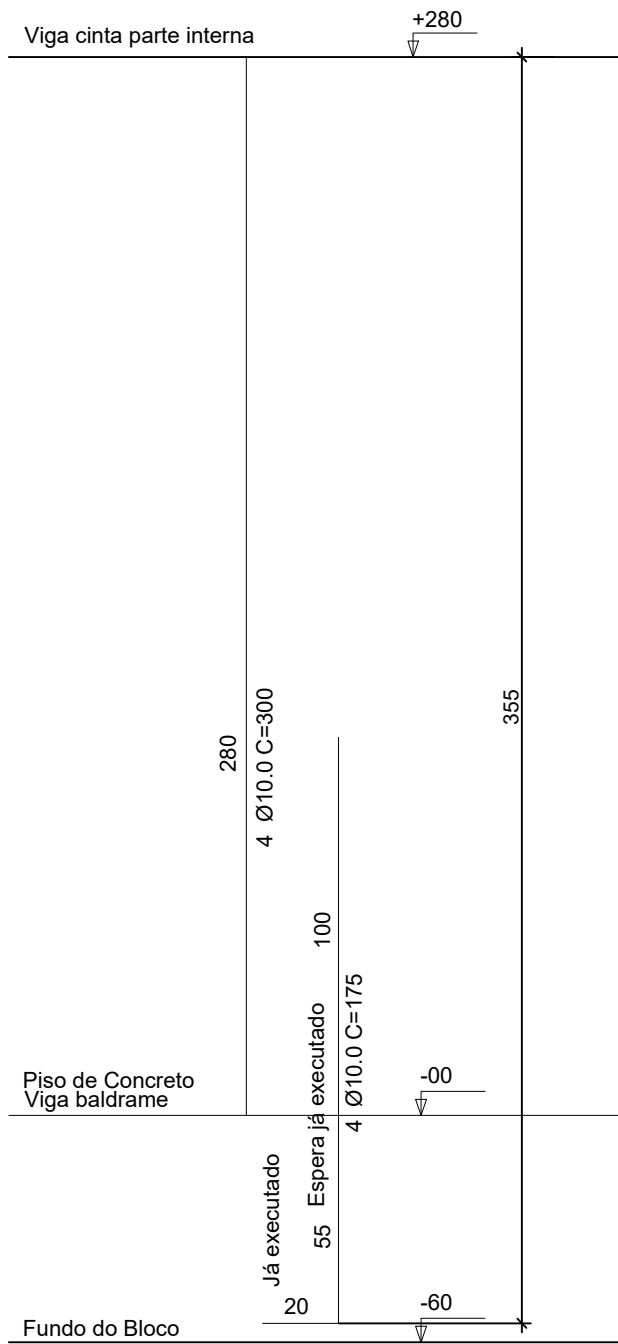
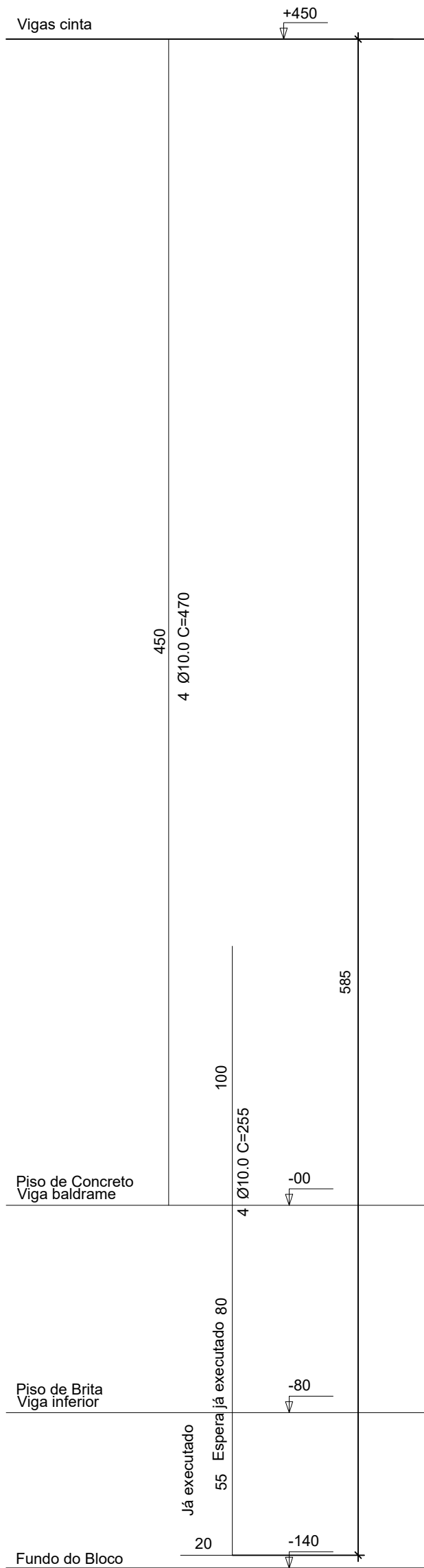
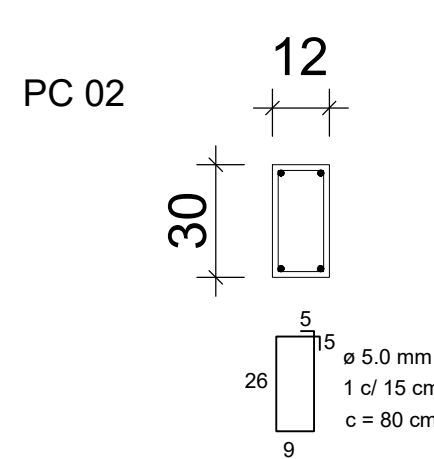
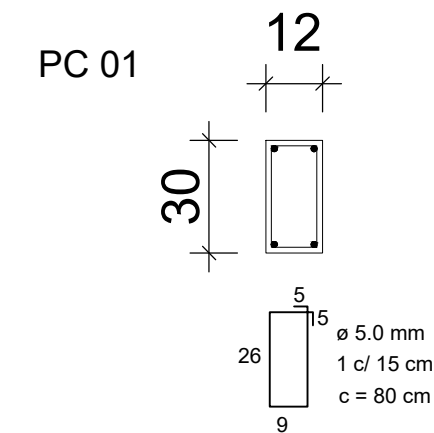

RESUMO DO AÇO PILARES			
AÇO	DIAM	C.TOTAL (m)	PESO (kg)
CA50	10.0	96.40	59.00
CA60	5.0	128.00	19.81
PESO TOTAL			
CA50		59.00	
CA60		19.81	

Concreto (C-25) = 0.27 m³
Forma = 18.40 m²

PREFEITURA MUNICIPAL		
Administração 2021 / 2024		
ADMINISTRAÇÃO	RESP. TÉCNICO	PRANCHAS
		01/02
		PROJETO
		COMPLEMENTARES
VIGAS	REFORMA DE BARRAÇÃO PRÉ-MOLDADO	ÁREA TOTAL
		240,00 m²
ESPECIFICAÇÕES		DATA
- ESTRUTURAL - DETALHAMENTOS		JANEIRO / 2024
		CORTES
		QUADRA
LOCAL	ESTRADA SÃO PEDRO DOS POLONESES - RURAL	ESCALA
		INDICADA
MUNICÍPIO	ESTADO	ARQUIVO
DOIS VIZINHOS	PARANÁ	

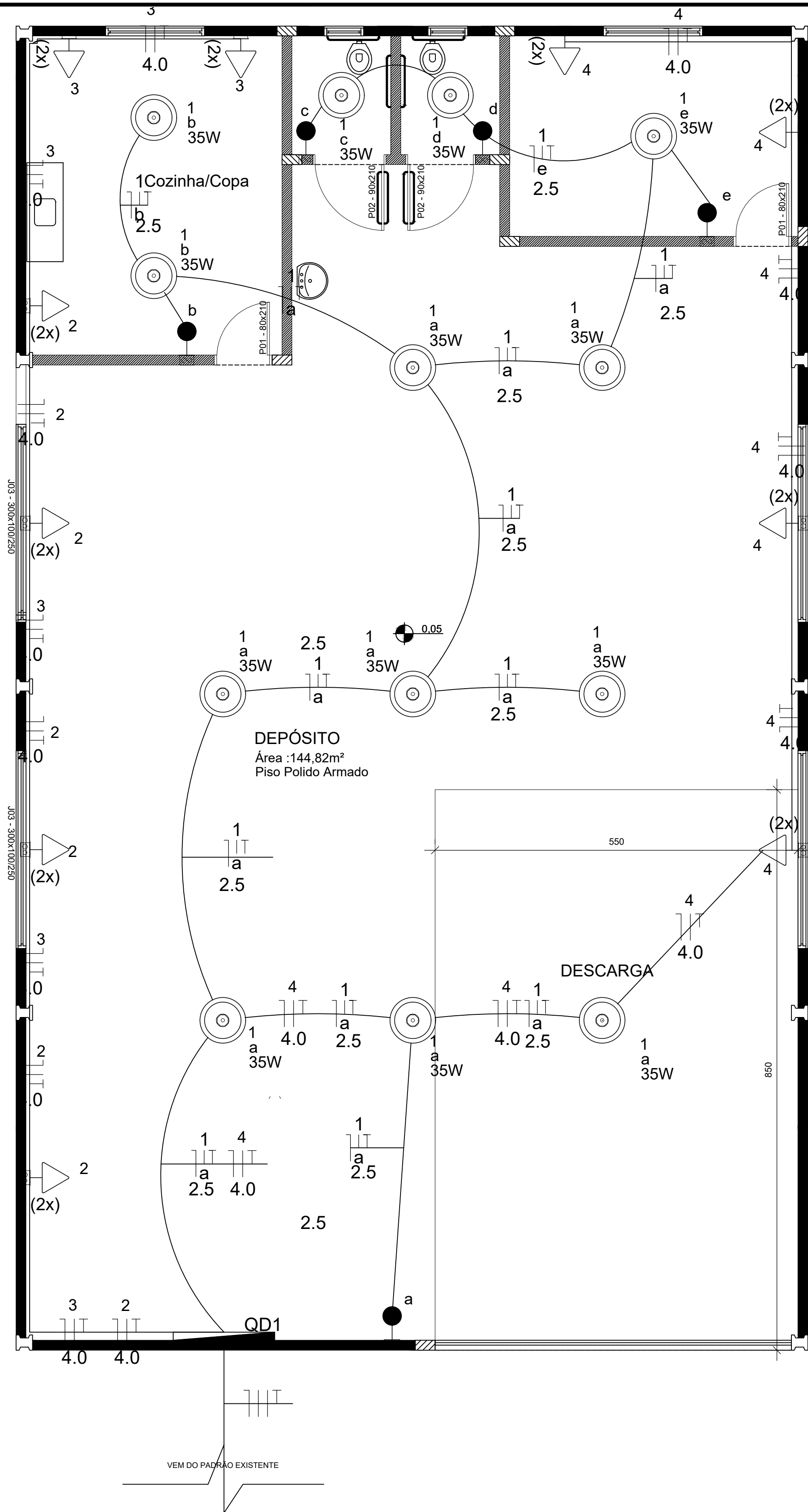

PLANTA BAIXA - PROJETO ELÉTRICO

Esc: 1/50

Area: 240,00 m2

Tomadas fio 4 mm

Iluminação fio 2,5 mm

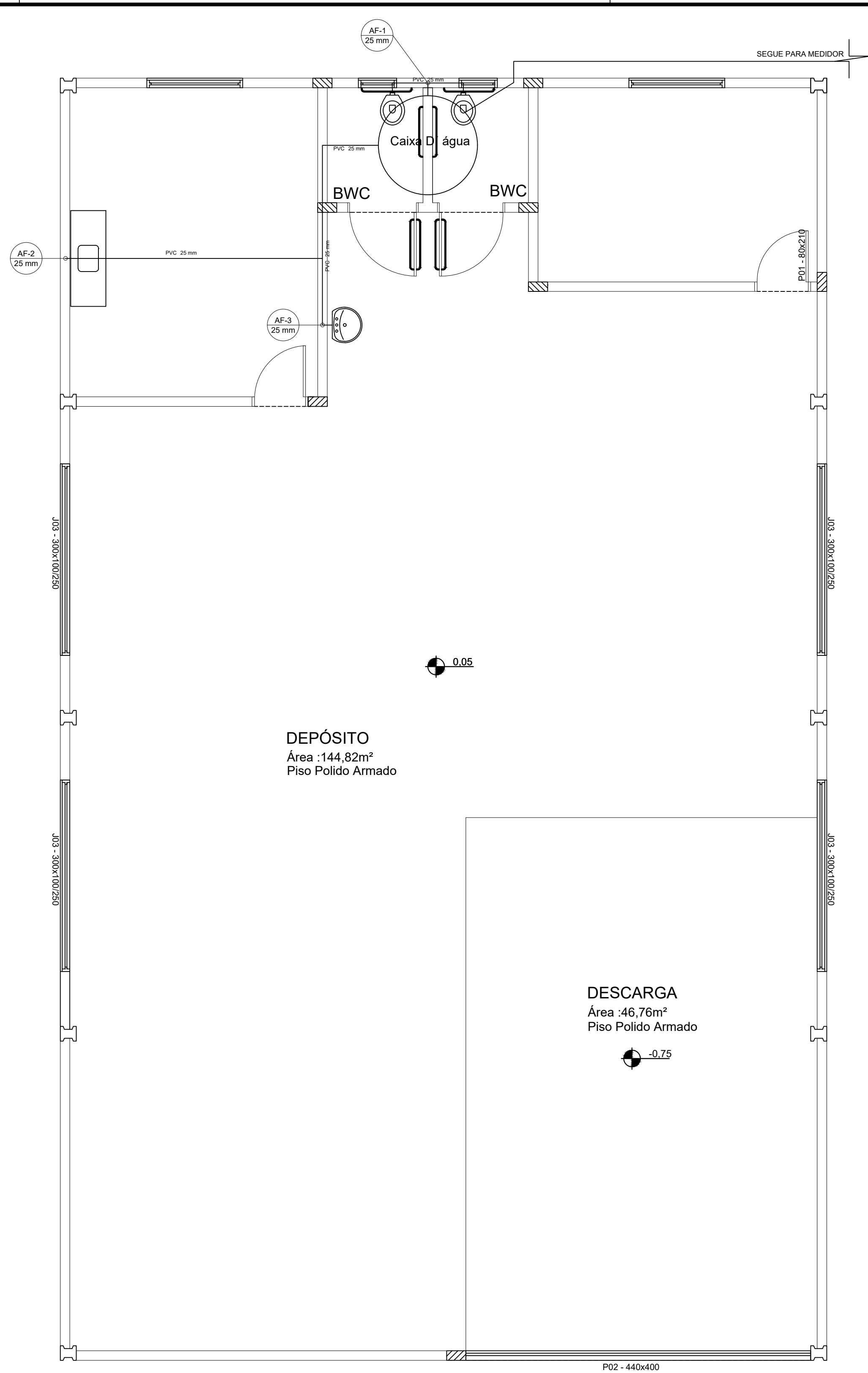

PLANTA BAIXA - HIDRÁULICO

Esc: 1/50

Area: 240,00 m2

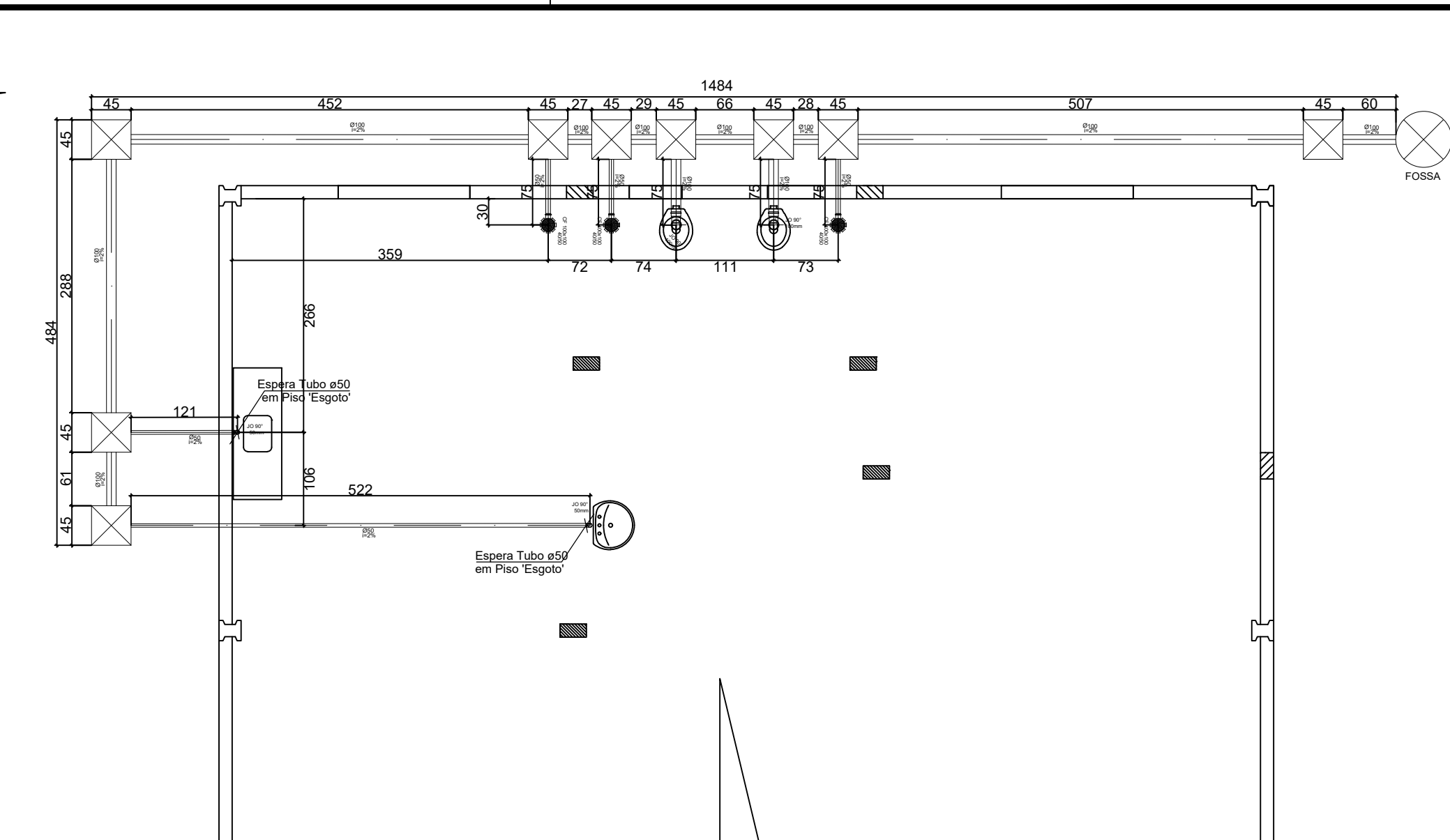

PLANTA BAIXA - ESGOTO

Esc: 1/50

Area: 480,00 m2

PREFEITURA MUNICIPAL			
Administração 2021 / 2024			
ADMINISTRAÇÃO	RESP. TÉCNICO	PRANCHAS	
		02/02	
		PROJETO	
		COMPLEMENTARES	
OBRA	REFORMA DE BARRAÇÃO PRÉ-MOLDADO	ÁREA TOTAL	240,00 m²
ESPECIFICAÇÕES	- ELÉTRICO - HIDRÁULICO	DATA	JANEIRO / 2024
LOCAL	ESTRADA SÃO PEDRO DOS POLONESES - RURAL	ESCALA	INDICADA
MUNICÍPIO	DOIS VIZINHOS	ESTADO	PARANÁ



1. Responsável Técnico

RAUL ZANELLA

Título profissional:

ENGENHEIRO CIVIL

RNP: 1712765922

Carteira: PR-136200/D

2. Dados do Contrato

Contratante: **MUNICÍPIO DE DOIS VIZINHOS**

CNPJ: 76.205.640/0001-08

AVENIDA RIO GRANDE DO SUL, 130

CENTRO - DOIS VIZINHOS/PR 85660-000

Contrato: (Sem número)

Celebrado em: 16/10/2017

Tipo de contratante: Pessoa Jurídica (Direito Privado) brasileira

Ação Institucional: Órgão Público (Servidor/Empregado)

3. Dados da Obra/Serviço

ESTRADA SÃO PEDRO DOS POLONESES, S N

COMUNIDADE NOSSA SENHORA DAS GRAÇAS - DOIS VIZINHOS/PR 85660-000

Data de Início: 03/01/2024

Previsão de término: 01/03/2024

Coordenadas Geográficas: -25,739702 x -53,029726

Finalidade: Outro

Proprietário: MUNICÍPIO DE DOIS VIZINHOS

CNPJ: 76.205.640/0001-08

4. Atividade Técnica

	Quantidade	Unidade
[Elaboração de orçamento, Projeto] de reforma de edificação em sistema pré-fabricado	240,00	M2
[Projeto] de instalações elétricas em baixa tensão para fins industriais	240,00	M2
[Projeto] de sistema de água potável	240,00	M2
[Projeto] de instalação de sistema de esgoto sanitário	240,00	M2
[Projeto] de sistema de redes de águas pluviais	240,00	M2
[Projeto] de estrutura de concreto armado	240,00	M2

Após a conclusão das atividades técnicas o profissional deverá proceder a baixa desta ART

6. Declarações

Acessibilidade: Declara a aplicabilidade das regras de acessibilidade previstas nas normas técnicas da ABNT, na legislação específica e no Decreto nº 5.296, de 2 de dezembro de 2004, às atividades profissionais acima relacionadas.

7. Assinaturas

Documento assinado eletronicamente por RAUL ZANELLA, registro Crea-PR PR-136200/D, na área restrita do profissional com uso de login e senha, na data 06/02/2024 e hora 13h59.

MUNICÍPIO DE DOIS VIZINHOS - CNPJ: 76.205.640/0001-08

8. Informações

- A ART é válida somente quando quitada, conforme informações no rodapé deste formulário ou conferência no site www.crea-pr.org.br.
- A autenticidade deste documento pode ser verificada no site www.crea-pr.org.br ou www.confex.org.br
- A guarda da via assinada da ART será de responsabilidade do profissional e do contratante com o objetivo de documentar o vínculo contratual.

Acesso nosso site www.crea-pr.org.br

Central de atendimento: 0800 041 0067



CREA-PR
Conselho Regional de Engenharia
e Agronomia do Paraná

Valor da ART: R\$ 99,64

Registrada em : 06/02/2024

Valor Pago: R\$ 99,64

